



programma

31.05 | 04.06.2023

'trame chamber
SONORE music
festival
in mantova

Ore 15.00/17.00 | Biblioteca Teresiana

Tavola Rotonda

CAMBIARE LA POLITICA CON LA MUSICA

Coordina Angelo **Foletto**

Partecipano

Marco **Angius**

Francesca **Campagna**

Laura **Moro**

Marco **Parri**

Alessandra **Pellegrini**

A cura di

Luisella **Molina**

Angelo **Foletto**

Filippo **Cavazzoni**

120' | Ingresso libero



Ore 20.15 | Palazzo Ducale - Galleria degli Specchi

Saluti d'apertura

Mattia **Palazzi** Sindaco di Mantova

Stefano **L'Occaso** Direttore del Complesso Museale

Palazzo Ducale di Mantova

Carlo **Fabiano** Direttore artistico di Trame Sonore

Looking Forward

Quatuor Hermès

Omer **Bouchez** violino

Elise **Liu** violino

Lou Yung-Hsin **Chang** viola

Yan **Levionnois** violoncello

G. Fauré (1845-1924)

Quartetto per archi in mi minore op. 121

20' + 25' | Ingresso su invito

Ore 21.45 | Piazza Santa Barbara

Focus Mendelssohn / Looking Forward

Javier **Comesaña Barrera** violino

Orchestra da Camera di Mantova

Julio **García Vico** direttore

F. Mendelssohn-Bartholdy (1809-1847)

Concerto in mi minore op. 64 per violino e orchestra

30' | Ingresso 18 €

Ore 9.45 | Palazzo Castiglioni - Giardino

Un caffè con... / Open /

Sulle tracce dell'Artist in Residence

Alexander **Lonquich** artista in residenza

Carlo **Fabiano** direttore artistico

LE NOSTRE TRAME

30' | Ingresso libero

Ore 9.45 | Palazzo Te - Sala dei Cavalli

Focus Mendelssohn / Looking Forward

Francesca **Azzollini** violino

Dylan **Baraldi** violoncello

Sofia **Adinolfi** pianoforte

F. Mendelssohn-Bartholdy (1809-1847)

Trio n. 1 in re minore op. 49

In collaborazione con Accademia Nazionale

di Santa Cecilia - Alta Formazione

31' | Biglietto museo

Ore 10.00 | Basilica di Santa Barbara

L'Eco di Monteverdi / Looking Forward

Giulio **De Nardo** organo

GRAZIADIO ANTEGNATI

E L'ORGANO DI SANTA BARBARA

Un viaggio musicale nel Rinascimento italiano - Parte I

G. Cavazzoni (1520-1577)

Christe redemptor omnium

G. de Macque (ca. 1548-1614)

Durezza e ligature

G. Battista Ferrini (1601-1674)

Il Ballo di Mantova

G. Frescobaldi (1583-1643)

- Capriccio XII sopra l'Aria di Ruggiero

da Il primo libro di Capricci

- Toccata per l'elevazione dalla Messa degli Apostoli,

Fiori Musicali

H. L. Hassler (1564-1612)

Canzon IV

A. Padovano (1527-1575)

Toccata del sesto tono

30' | Ingresso libero

Ore 10.30 | Palazzo Ducale - Galleria degli Specchi**Looking Forward**Giovanni **Bietti** *musicista e divulgatore***QuartettOCMantova**Luca **Braga** *violino*Pierantonio **Cazzulani** *violino*Klaus **Manfrini** *viola*Paolo **Perucchetti** *violoncello***SCUOLA SONORA**

L. van Beethoven (1770-1827)

Quartetto in mi minore op. 59 n. 2 "Razumovskij"

60' | Scuole**Ore 11.00 | Teatro Bibiena****Focus Mendelssohn****Hesperos Piano Trio**Filippo **Lama** *violino*Stefano **Guarino** *violoncello*Riccardo **Zadra** *pianoforte*

F. Mendelssohn-Bartholdy (1809-1847)

Trio n. 2 in do minore op. 66

35' | Ingresso 12 €**Ore 11.15 | Palazzo Ducale - Sala dei Fiumi****Fiumi Barocchi**Gemma **Bertagnolli** *soprano*Stefano **Biguzzi** *violino*Luca **Oberti** *clavicembalo***DA MANTOVA A VENEZIA**

Piccolo teatro delle passioni

C. Monteverdi (1567-1643)

Prologo della Musica. "Dal mio permesso amato..."
da Orfeo SV 318

G. P. Cima (1570-1622)

Sonata a due

C. Monteverdi

"Disprezzata regina"

da Incoronazione di Poppea SV308 Scena di Ottavia

M. Cazzati (1616-1678)

Sonata "La Pezzola"

B. Strozzi (1619-1677)

"L'Eraclito Ammoso"

A. Cesti da Orontea (1623-1669)

Recitativo e aria "Addio Corindo... Vieni Alidoro"

C. Monteverdi

"Voglio di vita uscir" (dal manoscritto della University
of North Carolina Music VM 2.1 M)**35' | Biglietto museo****Ore 11.15 | Palazzo Te - Sala Cavalli**Angelo **Colone** *chitarra*

K. Swierkosz-Lenart (1988)

Dentro la tua grazia.

Omaggio a P. P. Pasolini **Prima assoluta**

A. Piazzolla (1921-1992)

Cinco Piezas

A. Ginastera (1916-1983)

Sonata op. 47

30' | Biglietto museo**Ore 11.45 | Palazzo Te - Giardino Segreto
Secret Sound**Giampaolo **Bandini** *chitarra*Sergey **Malov** *violino, viola e violoncello da spalla*Giovanni **Gnocchi** *violoncello***PAGANINI (E PIATTI) CON CHITARRA**

N. Paganini (1782-1840)

- Terzetto con violino op. 66 MS 69

- Terzetto concertante con viola op. 68 MS 114

A. Piatti (1822-1901)

Serenata

30' | Ingresso 12 €**Ore 12.00 | Basilica di Santa Barbara
L'Eco di Monteverdi**Gian Andrea **Guerra** *violino*Stefano **Molardi** *organo***LE CORTI PADANE NEL '600 - Parte I**

D. Castello (1602-1631)

Sonata seconda

M. Uccellini (1603-1680)

- Bergamasca

- Aria Nona

T. Merula (1595-1665)

Canzone quinta per organo solo

G. P. Cima (1570-1622)

Sonata a violino solo

B. Marini (1594-1663)
Sonata variata

30' | Ingresso libero

Ore 12.30 | Palazzo Ducale - Galleria degli Specchi
Looking Forward

Trio Michelangeli

Paolo **Tagliamento** *violino*
Alessandra **Doninelli** *violoncello*
Riccardo **Gagliardi** *pianoforte*

J. Brahms (1833-1897)
Trio n. 1 in si maggiore op. 8

35' | Biglietto museo

Ore 12.45 | Palazzo Te - Sala Cavalli
Looking Forward

Ineo Quartet

Nadia **Kalmykova** *violino*
Ljuba **Kalmykova** *violino*
Yan **Lok Hoi** *viola*
Constantin Paul **Siepermann** *violoncello*

F. J. Haydn (1732-1809)
Quartetto n. 2 in mi bemolle maggiore
op. 33 "Lo scherzo" Hob.III:38

J. Bürger (1897-1995)
Quartetto n. 2

40' | Biglietto museo

Ore 13.00 | Palazzo d'Arco - Sala degli Antenati
Casa Mozart / Looking Forward

Quatuor Hermès

Omer **Bouchez** *violino*
Elise **Liu** *violino*
Lou Yung-Hsin **Chang** *viola*
Yan **Levionnois** *violoncello*

W. A. Mozart (1756-1791)
Quartetto n. 15 in re minore K 421

32' | Ingresso 10 €

Ore 13.30 | Palazzo Ducale - Prima Sala di Guastalla
Sincronie

Nurit **Stark** *violino e voce*
Alessandro **Stella** *pianoforte e voce*

THE ART OF MELODY

V. Silvestrov (1937)
- Five Pieces: Elegy, Serenade, Intermezzo,
Barcarole, Nocturne
- Three Pieces: Pastorale, Barcarole, Menuet
- Three Pieces: Lullaby, Barcarole, Lullaby

35' | Biglietto museo

Ore 14.00 | Palazzo Vescovile - Salone degli Arazzi
Pacific Quartet Vienna

Yuta **Takase** *violino*
Simon **Wiener** *violino*
Chin **Ting Huang** *viola*
Sarah **Weilenmann** *violoncello*

G. Verdi (1813-1901)
Quartetto in mi minore

25' | Ingresso 10 €

Ore 14.15 | Palazzo Ducale - Galleria degli Specchi

Roberto **Noferini** *violino*
Grazia **Serradimigni** *violino*
Laura **Riccardi** *viola*
Giacomo **Grava** *violoncello*
Denis **Zardi** *pianoforte*

D. Šostakóvič (1906-1975)
Quintetto in sol minore op. 57

35' | Biglietto museo

Ore 14.15 | Palazzo Te - Sala Cavalli

Luigi **Attademo** *chitarra*

J. S. Bach (1685-1750)
- Preludio dalla Suite n. 1 per violoncello BWV 1007
- Toccata e Fuga in re minore BWV 565
(dall'originale per organo)
- Aria dalle Variazioni Goldberg BWV 988
- Ciaccona dalla Partita n. 2 in re minore BWV1004

35' | Biglietto museo

Ore 14.30 | Palazzo Castiglioni - Giardino**Un caffè con... / Open**Marcello **Panni** con Paolo **Fumagalli** (MDI Ensemble)**LUCIANO BERIO**

Ricordi di una lunga amicizia

30' | Ingresso libero**Collegato al concerto delle ore 17
in Palazzo Ducale - Sala dei Fiumi****Ore 15.00 | Basilica di Santa Barbara****L'Eco di Monteverdi**Gian Andrea **Guerra** *violino*Stefano **Molardi** *organo***LE CORTI PADANE NEL '600 - Parte II**

M. Cazzati (1616-1678)

Sonata prima "La Pellicana"

G. B. Vitali (1632-1692)

Follia

G. B. Fontana (1589-1630)

Sonata seconda

G. Frescobaldi (1583-1643)

Toccata decima dal Secondo libro

G. B. Buonamente (1595-1642)

Ballo del Granduca

C. Monteverdi (1567-1643)

- Duo Seraphim*

- Jubilet*

*Versione per violino e organo di S. Molardi e G. A. Guerra

30' | Ingresso libero**Ore 15.30 | Palazzo Ducale - Prima Sala di Guastalla****Wunderkammer / Sincronie**Giacomo **Palazzesi** *chitarra*Francesca **Rossi Brunori** *voce recitante***UNDERDOG: SHAKESPEARE IN HENZE**

H. W. Henze (1926-2012)

- Drei Tentos

- Royal Winter Music II

Monologhi shakespeariani

35' | Biglietto museo**Ore 15.30 | Teatro Bibiena****Looking Forward****Quatuor Hermès**Omer **Bouchez** *violino*Elise **Liu** *violino*Lou Yung-Hsin **Chang** *viola*Yan **Levionnois** *violoncello*

M. Ravel (1875-1937)

Quartetto in fa maggiore

30' | Ingresso 12 €**Ore 16.00 | Palazzo Te - Sala Cavalli****Looking Forward****Quartetto Leonardo**Sara **Pastine** *violino*Fausto **Cigarini** *violino*Salvatore **Borrelli** *viola*Lorenzo **Cosi** *violoncello*

D. Šostakovič (1906-1975)

Quartetto n. 3 in fa maggiore op. 73

33' | Biglietto museo**Ore 16.15 | Palazzo Vescovile - Salone degli Arazzi**Blagoj **Nacoski** *tenore*Luca **Ciammarughi** *pianoforte***I LIEDER MACEDONI**

Ž. Firfov (1906-1984)

Lenka da una melodia di Kiro Gligorov

T. Skalovski (1909-2004)

Preghiera

B. Canev (1937-2020)

Fiori

A. Džambazov (1936-2022)

Giorni

T. Prokopiev (1909-1979)

O mio gabbiano

T. Zografski (1934-2000)

Lamento per Marika

D. Andovska (1979)

3 Homeland Songs

- Ieri sera sono passato dai tuoi

- Mi sono innamorato

- Sono nato con dolore

35' | Ingresso 10 €

Ore 16.45 | Palazzo Te - Giardino Segreto**Secret Sound**Gian Andrea **Guerra** *violino*Mauro **Pinciaroli** *arciliuto*

D. Castello (sec. XVII)

Sonata seconda

A. Falconieri (1585-1656)

- La Suave Melodia

- La Cuella

- La Mota

- La Monarca

- Il Spiritillo Brando

G. B. Fontana (1589-1630)

Sonata Seconda

30' | Ingresso 12 €**Ore 17.00 | Basilica di Santa Barbara****L'Eco di Monteverdi / Looking Forward**Giulio **De Nardo** *organo***GRAZIADIO ANTEGNATI****E L'ORGANO MONUMENTALE DI SANTA BARBARA**

Un viaggio musicale

nel Rinascimento italiano - Parte II

M. A. Cavazzoni (ca. 1490-ca. 1560)

Recercada di Marcantonio da Bologna

G. Parabosco (1524-1557)

Ricerchare XVIII da Musica Nova

G. Cavazzoni (1520-1577)

- Canzon sopra "I le bel e bon"

- Ave maris stella

G. Picchi (1571-1643)

Ballo ongaro, il suo balletto

G. de Macque (ca. 1548-1614)

Consonanze stravaganti

C. Merulo (1533-1604)

Toccata Prima dell'Undecimo detto Quinto Tono

da Toccate d'intavolatura d'organo

30' | Ingresso libero**Ore 17.00 | Palazzo Ducale - Sala dei Fiumi****Fiumi Barocchi / Wunderkammer**Elicia **Silverstein** *violino*Marco **Bianchi** *violino*Francesco **Cera** *clavicembalo***HARMONIA ARTIFICIOSA-ARMONIOSA**

H. I. F. Biber (1644-1704)

Harmonia artificiosa-ariosa: Partita III in la maggiore

L. Berio (1925-2003)

Duetti n. 15 "Tatjana" e n.9 "Marcello"

M. Panni (1940)

Duetto n. 1 "Luciano"

L. Berio

Duetti n. 6 "Bruno" e n. 24 "Aldo"

H. I. F. Biber

Harmonia artificiosa-ariosa: Partita I in re minore

30' | Biglietto museo**Ore 17.30 | Teatro Bibiena****Focus Mendelssohn****Quartetto Klimt**Duccio **Ceccanti** *violino*Edoardo **Rosadini** *viola*Jacopo **Di Tonno** *violoncello*Matteo **Fossi** *pianoforte*Margherita **Di Giovanni** *viola*Amerigo **Bernardi** *contrabbasso*

F. Mendelssohn-Bartholdy (1809-1847)

Sestetto in re maggiore op. 110

32' | Ingresso 12 €**Ore 17.45 | Palazzo Te - Sala Cavalli**Paolo **Marzocchi** *pianoforte***DAL PAESE DELLE AQUILE**

Musica colta e popolare dal nord dell'Albania

P. Marzocchi (1971)

Dhuratë Zemre

(Fantasy on an original theme by Prenkë Jakova)

Five Albanian Folksongs

- Kanga e Gjyles

- Pranvera filloi me ardhë

- Dalin vajzat prej mejtepit

- Vaj si kenka ba dyrnjaja

- Moj e vogel si florini

30' | Biglietto museo

Ore 18.00 | Palazzo d'Arco - Sala degli Antenati**Casa Mozart****Pacific Quartet Vienna**

Yuta **Takase** *violino*
 Simon **Wiener** *violino*
 Chin **Ting Huang** *viola*
 Sarah **Weilenmann** *violoncello*

J. Haydn (1732-1809)
 - Quartetto in si minore op. 33 n. 1
 - Quartetto in sol Maggiore op. 33 n. 5

35' | Ingresso 10 €**Ore 18.15 | Galleria Corraini****Wunderkammer**

Claudio **Sanna** *pianoforte*

COMPOSITORI SARDI CONTEMPORANEI

L. Chessa (1971)
 Louganis
 G. Dongu (1974)
 Sogno
 C. Sanna (1985)
 Studio sulle none n.1
 G. Dongu
 Un sentimento di danza
 C. Sanna
 Studio sulle none n. 2

30' | Ingresso libero**Ore 18.15 | Palazzo Ducale - Galleria degli Specchi****Viole Consort OCM**

Klaus **Manfrini** *viola*
 Jessica **Orlandi** *viola*
 Vincenzo **Starace** *viola*
 Francesca **Turcato** *viola*

O. Di Lasso (1532-1594)
 - Carmina Chromatico
 - Sibilla Delphica
 Trascrizione di Francesca Turcato

Y. Bowen (1884-1961)
 Fantasia per quattro viole

U. Pedraglio (1978)
 Contr-appunti per quattro viole **Prima assoluta**

W. A. Mozart (1756-1791) / R. A. Cohen
 Il flauto magico. Fantasia per quattro viole

25' | Biglietto museo**Ore 19.00 | Teatro Bibiena**

Dora **Schwarzberg** *violino*
 Martha **Argerich** *pianoforte*

C. Debussy
 Sonata in sol minore L. 148
 R. Schumann
 Fantasiestücke op. 73

30' | Ingresso 12 €**Ore 19.00 | Rotonda San Lorenzo****Solo alla Rotonda**

Nurit **Stark** *violino*
 Giovanni **Gnocchi** *violoncello*
 E. Bloch (1880-1959)
 Suite n. 1 per violino solo
 J. S. Bach (1685-1750)
 Sarabande dalla Suite n. 5 in do maggiore BWV 1011
 E. Bloch
 Suite n. 2 per violino solo

30' | Ingresso 5 €**Ore 19.00 | Palazzo Plattis****Hausmusik / Looking Forward****Quartetto Leonardo**

Sara **Pastine** *violino*
 Fausto **Cigarini** *violino*
 Salvatore **Borrelli** *viola*
 Lorenzo **Cosi** *violoncello*

C. Nielsen (1865-1931)
 Quartetto n. 1 in sol minore op. 13

28' | Ingresso 10 €**Ore 19.15 | Palazzo Te - Loggia di Davide****Looking Forward**

Pablo **Barragán** *clarinetto*

Ineo Quartet

Nadia **Kalmykova** *violino*
 Ljuba **Kalmykova** *violino*
 Yan **Lok Hoi** *viola*
 Constantin Paul **Siepermann** *violoncello*

LET'S DANCE 1

J. Brahms (1833-1897)
 Quintetto in si minore op. 115

Segue happening con gli artisti**40'** | Platea riservata agli under 30

Ore 19.30 | Palazzo Castiglioni - GiardinoGiovanni **Bietti** *tastiera e voce***ACCORDI SAPORITI** - Parte I

Degustazione di musica e vino

40' | Ingresso 12 €**Ore 20.00 | Palazzo Ducale - Sala dei Fiumi****Fiumi Barocchi**Laura **Catrani** *soprano***Accademia dell'Annunciata**Laura **La Vecchia** *tiorba*Riccardo **Doni** *cembalo***VIRTUOSISSIMA SIRENA**

Una sera in casa Strozzi, ascoltando Barbara

B. Strozzi (1619-1677)

- La vendetta
- L'amante segreto
- Lagrime mie
- Tradimento

35' | Ingresso 15 €**Ore 20.00 | Palazzo Ducale - Prima Sala di Guastalla****Sincronie**Guido **Barbieri** *voce recitante*Valentina **Coladonato** *soprano*Paolo **Marzocchi** *pianoforte***LA CORDA ROTTA**

Un violoncello nel ghetto di Terezin

I. Weber (1903-1944)

Ich wandere durch Theresienstadt

Armonizzazione di Paolo Marzocchi

V. Ullman (1898-1944)

Da Six Sonnets de Louise Labè op. 34

- 1. Claire Venus
- 3. Je vis, je meurs...

G. Klein (1919-1944)

Wiegenlied (ninna nanna)

V. Ullman

Zwei chinesische Lieder

- Wanderer erwacht in der Herberge
- Der müde Soldat

I. Weber

Wiegala (ninna nanna)

Testo di G. **Barbieri****30' | Ingresso 15 €****Ore 21.00 | Palazzo Ducale - Galleria degli Specchi****Sulle Tracce dell'Artist in Residence**Alexandra **Soumm** *violino*Giovanni **Gnocchi** *violoncello*Alexander **Lonquich** *pianoforte*

M. Ravel (1875-1937)

Trio in la minore op. 67

30' | Ingresso 15 €**Ore 21.30 e ore 22.15 | Piazza Leon Battista Alberti****Looking Forward / Open****I violoncelli del Mozarteum**Annabel **Hauk**Janka **Porkoláb**Leonardo **Ascione**Giacomo **Cardelli**Tadashi **Forck**Lucas **Garcia Muramoto**Ignacio **García Núñez**Enrico **Mignani**Leonardo **Notarangelo**Leonardo **Petracci****I PARTE**

A. Ferrabosco (1575-1628)

Lamentazione "Fuerunt mihi Lachrimae"

C. Monteverdi (1567-1643)

"Pur ti miro" da L'incoronazione di Poppea

J. Dowland (1563-1626)

Lachrimae Antiquae "Flow my tears"

D. Popper (1843-1913)

Requiem op. 66

R. Strauss (1864-1949)

Morte di Don Quixote dal Don Quixote op. 35

30' | Ingresso libero

II PARTE

- M. Ravel (1875-1937)
Pavane pour une infante défunte
- A. Piazzolla (1921-1992)
Milonga en la
- E. Villani-Côrtes (1930)
Miniaturas brasileiras
- C. Gardel (1890-1935)
Pour una Cabeza
- H. Zimmer (1957)
Pirati dei Caraibi

25' | Ingresso libero

Ore 22.15 | Piazza Santa Barbara

Valeria **Perboni** voce
OCM JAS - Jazz Acoustic Strings
Cesare **Carretta** violino solista e arrangiatore

LE DIVINE DEL CINEMA

Ritratti in musica di Judy Garland, Audrey Hepburn, Julie Andrews, Marilyn Monroe, Liza Minelli, Doris Day, Whitney Huston, Sophia Loren, Claudia Cardinale

32' | Ingresso 15 €

Ore 23.30 | Rotonda San Lorenzo
'Round Midnight

Solisti della NDR Elbphilharmonie

Roland **Greutter** violino
Rodrigo **Reichel** violino
Teresa **Schwamm** viola
Aline **Saniter** viola
Christopher **Franzius** violoncello
Andreas **Grünkorn** violoncello

- A. Schönberg (1874-1951)
Verklärte Nacht op. 4

Elisir della buonanotte offerto da Bar Caravatti

30' | Ingresso 15 €



Ore 09.45 | Palazzo Castiglioni - Giardino
Un caffè con... / Open / Focus Mendelssohn

Roberto **Prosseda** e Guido **Barbieri**

IL NASO DI MENDELSSOHN

Splendori e tormenti di un genio borghese
30' | Ingresso libero

Ore 09.45 | Palazzo Te - Sala Cavalli

Pacific Quartet Vienna

Yuta **Takase** violino
Simon **Wiener** violino
Chin **Ting Huang** viola
Sarah **Weilenmann** violoncello

- C. Debussy (1862-1918)
Quartetto in sol minore op. 10 L. 91

28' | Biglietto museo

Ore 10.00 | Basilica di Santa Barbara
L'Eco di Monteverdi

Umberto **Forni** organo

- T. Merula (1595-1665)
- Toccata del Secondo Tono
 - Canzone (Il tono)
 - Intonazione cromatica del Nono Tono
 - Canzone
 - Intonazione cromatica del Quarto Tono
 - Toccata e genus chromaticum
 - Capriccio cromatico (I tono)

30' | Ingresso libero

Ore 10.00 | Palazzo Ducale - Sala dei Fiumi
Fiumi Barocchi / Looking Forward

Gabriele **Pro** violino

- G. P. Telemann (1681-1767)
Fantasia n. 1 in si bemolle maggiore TWV 40.14
- H. I. F. Biber (1644-1704)
Passacaglia in sol minore
- J. S. Bach (1685-1750)
Ciaccona dalla Partita n. 2 in re minore BWV 1004

30' | Biglietto museo

Ore 10.45 | Palazzo Vescovile – Salone degli ArazziGülru **Ensari** e Herbert **Schuch** *pianoforte a quattro mani*

O. Balci (1977)

Sarmal **Prima italiana**

F. Schubert (1797-1828)

Fantasia in fa minore op. 103 D 940

30' | Ingresso 10 €**Ore 11.00 | Teatro Bibiena****Sulle tracce dell'Artist in Residence**Tommaso **Lonquich** *clarinetto*Suyeon **Kang** *violino*Alexander **Lonquich** *pianoforte*

D. Milhaud (1892-1974)

Suite

I. Stravinskij (1882-1971)

Histoire du Soldat. Suite per clarinetto,
violino e pianoforte**30' | Ingresso 12 €****Ore 11.00 | Basilica di Santa Barbara****L'Eco di Monteverdi****Vox Musica Vocal Ensemble**Bethany **Seymour** *soprano*Margaret **Lingus** *soprano*Alice **Beverley** *soprano*Katharine **Verney** *soprano*Lorna **Perry** *alto*Chris **Mitchell** *controtenore*William **Wright** *tenore*Adam **Berman** *tenore*Keith **Parker** *tenore*Frederick **Long** *basso*Basil **McDonald** *basso*Simon **Littlewood** *basso*Rachel **Podger** *violino*Kinga **Ujszaszy** *violino*Rachel **Byrt** *viola*George **White** *viola*Helen **Verney** *violoncello*Toby **Carr** *tiorba*Silas **Wollston** *organo*Michael **Berman** *direttore*

D. Buxtehude (1637-1707)

Der Herr ist mit mir

J. C. Bach (1735-1782)

Ach bleib bei uns

H. I. F. Biber (1644-1704)

Sonata n. 8 da Tam aris quam aulis

J. M. Bach (1648-1694)

Fürchte dich nicht

D. Buxtehude

Jesu meines Lebens

35' | Ingresso libero**Ore 11.15 | Palazzo Te - Sala Cavalli****Looking Forward****Trio Michelangeli**Paolo **Tagliamento** *violino*Alessandra **Doninelli** *violoncello*Riccardo **Gagliardi** *pianoforte*

F. Schubert (1797-1828)

Trio n. 1 in si bemolle maggiore op. 99 D 898

40' | Biglietto museo**Ore 11.30 | Palazzo Ducale - Galleria degli Specchi****Focus Mendelssohn****Quartetto Klimt**Duccio **Ceccanti** *violino*Edoardo **Rosadini** *viola*Jacopo **Di Tonno** *violoncello*Matteo **Fossi** *pianoforte*

F. Mendelssohn-Bartholdy (1809-1847)

Quartetto n. 1 in do minore op. 12

32' | Biglietto museo**Ore 11.30 | Palazzo Panzera****Hausmusik**Michele **Torresetti** *violino*Andrea **Mascetti** *violino*Clemens **Gordon** *viola*Giulia **Panchieri** *viola*Giacomo **Grava** *violoncello*

J. Brahms (1833-1897)

Quintetto n. 1 in sol maggiore op. 111

28' | Ingresso 10 €

Ore 11.45 | Palazzo Te - Giardino Segreto**Secret Sound****Trio Inventio**

Yulia **Berinskaya** *violino*
 Valentina **Danelon** *violino*
 Anna **Serova** *viola*

S. Taneev (1856-1915)
 Trio in re maggiore op. 21

25' | Ingresso 12 €

Ore 12.00 | Basilica di Santa Barbara**L'Eco di Monteverdi**

Umberto **Forni** *organo*

G. Frescobaldi (1583-1643)
 da Il Secondo libro di Toccate

- Toccata Prima
- Canzona Prima
- Toccata Terza per l'organo da sonarsi alla Levatione
- Canzona Terza
- Quinta Toccata sopra i pedali per l'organo, e senza
- Canzona Sesta
- VIII Toccata di durezza e ligature
- Canzona Quarta

30' | Ingresso libero

Ore 12.00 | Rotonda San Lorenzo**Solo alla Rotonda**

Sergey **Malov** *violino e viola*

OMAGGIO A PAGANINI

N. Paganini (1782-1840)
 Capricci op. 1 (selezione)

H. Vieuxtemps (1820-1881)
 Capriccio in do minore per viola op. 55
 "Omaggio a Paganini"

A. Schnittke (1934-1998)
 Á Paganini

30' | Ingresso 5 €

Ore 12.30 | Palazzo Ducale - Prima Sala di Guastalla**Sinchronie****LA VIE EN BLANC**

Luca **Ciammarughi** *voce narrante*
 Pietro **Roffi** *fisarmonica*
 Alessandro **Stella** *pianoforte*

E. Satie (1866-1925)
 - 3 Gymnopédies
 - 6 Gnossiennes
 - Gnossienne da "Le fils des étoiles"

Arrangiate per fisarmonica e pianoforte
 da P. Roffi e A. Stella

30' | Biglietto museo

Ore 12.45 | Palazzo Te - Sala Cavalli

Alessandro Maria **Carnelli** e Gian Luca **Rovelli**
pianoforte a quattro mani

R. Schumann (1810-1856)
 - Walzer e Minuetto da Kinderball op. 130
 - Adagio dalla Sinfonia n. 2 (trascrizione dell'autore)
 - Bilder aus Osten op. 66

35' | Biglietto museo

Ore 13.00 | Palazzo d'Arco - Sala degli Antenati**Casa Mozart****Ensemble Dorati**

Corinne **Curtaz** *violino*
 Simone **Ferrari** *violino*
 Jörg **Winkler** *viola*
 Beatrice **Guarducci** *violoncello*

F. J. Haydn (1732-1809)
 Quartetto op. 1 n. 5 in si bemolle maggiore Hob III:5

W. A. Mozart (1756-1791)
 Quartetto in re minore K 421

35' | Ingresso 10 €

Ore 14.00 | Palazzo Vescovile - Salone degli Arazzi

Ljuba **Bergamelli** *voce*

Umberto **Petrin** *pianoforte*

Marco **Falcon Medrano** *batteria e percussioni*

Massimo **Marchi** *live electronics e regia del suono*

UNREAL CITY Visioni da "La Terra Desolata" di T. S. Eliot

In collaborazione con



30' | Ingresso libero

Ore 14.15 | Palazzo Ducale - Galleria degli SpecchiFrancesco **Petri** *clarinetto*Alfredo **Zamarra** *viola*Giovanni **Bietti** *pianoforte*

W. A. Mozart (1756-1791)

Trio in mi bemolle maggiore K 498

"Kegelstatt-Trio" (Trio dei birilli)

30' | Biglietto museo**Ore 14.15 | Palazzo Te - Sala Cavalli**Aldo **Campagnari** *violino*

B. Bartók (1881-1945)

Sonata in sol minore SZ 117

25' | Biglietto museo**Ore 14.30 | Palazzo Castiglioni - Giardino****Un caffè con... / Open**Michele **Gamba** con Stefano **Jacini****MUSICA DI VIAGGIO**

Dialogo letterario e musicale sul viaggio in arte

30' | Ingresso libero**Collegato al concerto delle ore 22
in Piazza Santa Barbara****Ore 14.45 | Galleria Corraini****Wunderkammer**Andrea **Monarda** *chitarra*Introduce Alessandro **Solbiati**

A. Solbiati (1956)

- Tre pezzi

- Sonata

40' | Ingresso libero**Ore 15.00 | Basilica di Santa Barbara**
L'Eco di Monteverdi / Looking ForwardDeniel **Perer** *organo***TOCCATE, CAPRICCI, BALLI E CANZONI**

G. Gabrieli (1557-1612)

Toccata

A. Cima (ca 1580-post 1627)

La Novella, canzon XVI

G. Frescobaldi (1583-1643)

Capriccio sopra la "Girolmeta"

J. J. Froberger (1616-1667)

Toccata VI da sonarsi alla Levatione

B. Storace (1637-1707)

Ballo della battaglia

B. Pasquini (1637-1710)

Variazioni Capricciose in C. sol fa ut

30' | Ingresso libero**Ore 15.00 | Teatro Bibiena****Solisti della NDR Elbphilharmonie**Gaspere **Buonomano** *clarinetto*David **Spranger** *fagotto*Jens **Plücker** *corni*Roland **Greutter** *violino*Rodrigo **Reichel** *violino*Teresa **Schwamm** *viola*Andreas **Grünkorn** *violoncello*Ekkehard **Beringer** *contrabbasso*

F. Schubert (1797-1828)

Ottetto in fa maggiore op. 166 D 803

60' | Ingresso 12 €**Ore 15.30 | Palazzo Ducale - Prima Sala di Guastalla**
SincronieLaura **Catrani** *voce***VOX IN BESTIA**

Gli animali della Divina Commedia

Musica di F. De Rossi Re (1960),

M. Franceschini (1979) e A. Solbiati

Testi di Dante e testi di accompagnamento di T. Scarpa

Video-animazioni G. Toccafondo

35' | Biglietto museo

Ore 16.00 | Basilica di Santa Barbara
L'Eco di Monteverdi / Focus Mendelssohn

Coro da Camera Ricercare Ensemble

Francesco **Moi** organo

Eva **Perfetti** arpa

Danilo **Grassi** percussioni

Romano **Adami** direttore

L. Bernstein (1918-1990)

Chichester Psalms

F. Mendelssohn-Bartholdy (1809-1847)

Denn er hat seinen Engeln befohlen dall'Oratorio Elias

35' | Ingresso libero

Ore 16.00 | Palazzo Te - Sala Cavalli

Luca **Ciammarughi** pianoforte

F. Schubert (1797-1828)

Sonata n. 22 in la maggiore D 959

40' | Biglietto museo

Ore 16.15 | Palazzo Vescovile
Sulle Tracce dell'Artist in Residence

Alexander **Lonquich** pianoforte

C. P. E. Bach (1714-1788)

Fantasia in fa diesis minore Wq. 67/H. 300

R. Schumann (1810-1856)

Arabeske op. 18

F. Liszt (1811-1886)

Bagatelle sans tonalité (Mephistowalzer IV) S 216 a

A. Schönberg (1874-1951)

Klavierstücke op. 11 n. 2

R. Schumann

- Winterszeit II da Album für die Jugend op. 68

- Novelette op. 21 no. 8

25' | Ingresso 10 €

Ore 16.30 | Palazzo di Bagno
Hausmusik / Looking Forward

Pablo **Barragán** clarinetto

Ineo Quartet

Nadia **Kalmykova** violino

Ljuba **Kalmykova** violino

Yan **Lok Hoi** viola

Constantin Paul **Siepermann** violoncello

J. Brahms (1833-1897)

Quintetto in si minore op. 115

In collaborazione con la **Prefettura di Mantova**

nel giorno della festa della Repubblica

35' | Ingresso 10 €

Ore 16.45 | Palazzo Te - Giardino Segreto
Secret Sound

Nurit **Stark** violino

Giovanni **Gnocchi** violoncello

M. Ravel (1875-1937)

Sonata op. 73

25' | Ingresso 12 €

Ore 17.00 | Basilica di Santa Barbara
L'Eco di Monteverdi / Looking Forward

Deniel **Perer** organo

L'EREDITÀ FRESCOBALDIANA

M. Rossi (1602-1656)

Toccata VII

B. Pasquini (1637-1710)

Toccata con lo Scherzo del Cucco

J. J. Froberger (1616-1667)

Toccata II

J. K. Kerll (1627-1693)

Ciaccona

G. Muffat (1653-1704)

Toccata V

J. Speth (1664-1719)

Partite diverse sopra l'aria detta "la Pasquina"

B. Pasquini (1637-1710)

Bergamasca

30' | Ingresso libero

Ore 17.00 | Palazzo Ducale - Sala dei Fiumi
Fiumi Barocchi / Looking Forward

Anima&corpo

Gabriele **Pro** *violino*
 Maria **Calvo** *violoncello*
 Laura **La Vecchia** *tiorba*
 Cristiano **Gaudio** *clavicembalo*

GOLDEN STRINGS

- G. Mossi (1680-1742)
 Sonata IV op. VI in re minore per violino e basso continuo
- A. M. Montanari (1676-1742)
 Sonata in re minore per violino e basso continuo
- G. Mossi
 Sonata VI op. V in sol minore per violino e basso continuo

30' | Biglietto museo

Ore 17.30 | Teatro Bibiena
Focus Mendelssohn

Marco **Rizzi** *violino*
 Anush **Nikogosyan** *violino*
 Nathan **Amaral** *violino*
 Suyeon **Kang** *violino*
 Jennifer **Stumm** *viola*
 Anna **Serova** *viola*
 Christopher **Franzius** *violoncello*
 Bartholomew **Lafollette** *violoncello*

F. Mendelssohn-Bartholdy (1809-1847)
 Ottetto in mi bemolle maggiore op. 20

33' | Ingresso 12 €

Ore 17.45 | Palazzo Te - Sala dei Cavalli
Looking Forward

I violoncelli del Mozarteum

Annabel **Hauk**
 Janka **Porkoláb**
 Leonardo **Ascione**
 Giacomo **Cardelli**
 Tadashi **Forck**
 Lucas **García Muramoto**
 Ignacio **García Núñez**
 Enrico **Mignani**
 Leonardo **Notarangelo**
 Leonardo **Petracci**

Giovanni **Gnocchi** *direttore*

- C. Gesualdo (1566-1613)
 Tribulationem et dolorem XVII dal I Libro
 delle Sacrae Cantiones a 5 voci
- K. Penderecki (1933-2020)
 Agnus Dei per 8 violoncelli (riarrangiato
 dal compositore dal suo Requiem Polacco)
- S. Gubaidulina (1931)
 "Am Rande des Abgrunds" per 7 violoncelli
 e 2 Aquaphones

30' | Biglietto museo

Ore 18.00 | Basilica di Santa Barbara
L'Eco di Monteverdi / Focus Mendelssohn

Coro da Camera Ricercare Ensemble

Francesco **Moi** *organo*
 Eva **Perfetti** *arpa*
 Danilo **Grassi** *percussioni*
 Romano **Adami** *direttore del coro*

L. Bernstein (1918-1990)
 Chichester Psalms

F. Mendelssohn-Bartholdy (1809-1847)
 Denn er hat seinen Engeln befohlen dall'Oratorio Elias

35' | Ingresso libero

Ore 18.00 | Palazzo d'Arco - Sala degli antenati
Casa Mozart

Barnabás **Kelemen** *violino*
 Katalin **Kokas** *viola*
 W. A. Mozart (1756-1791)
 Duetti K 423 e K 424

35' | Ingresso 10 €

Ore 18.15 | Galleria Corraini
Wunderkammer

Erik **Bertsch** *pianoforte*
 Introduce Alessandro **Solbiati**

- G. Benjamin (1960)
 - Meditation on Haydn's Name
 - Relativity Rag
 - Piano Sonata

35' | Ingresso libero

Ore 18.15 | Palazzo Ducale - Galleria degli SpecchiMichele **Torresetti** *violino*Andrea **Mascetti** *violino*Clemens **Gordon** *viola*Giacomo **Grava** *violoncello*Alessandro **Deljavan** *pianoforte*

G. Fauré (1845-1924)

Quintetto n. 1 in re minore op. 89

30' | Biglietto museo**Ore 19.00 | Cortile Casa del Pittore****Hausmusik****Ensemble Dorati**Massimiliano **Salmi** *oboe*Corinne **Curtaz** *violino*Simone **Ferrari** *violino*Jörg **Winkler** *viola*Beatrice **Guarducci** *violoncello*

L. Boccherini (1743-1805)

Quintetto in re maggiore n. 3 op. 45

A. Dorati (1906-1988)

Notturmo e Capriccio

B. H. Crusell (1775-1838)

Divertimento per l'oboe in do maggiore op. 9

35' | Ingresso 10 €**Ore 19.00 | Rotonda San Lorenzo****Solo alla Rotonda / Looking Forward**Alexandra **Soumm** *violino*

H. Purcell (1659-1695)

Preludio in sol minore

E. Carter (1908-2012)

Rhapsodic Musings da 4 Laude

G. P. Telemann (1681-1767)

Fantasia n. 10 in re maggiore TWV 40:23

E. Daems (1996)

Creation **Prima assoluta**

P. Hindemith (1895-1963)

Sonata op. 13 n. 2 "It is such a beautiful weather outside"

F. Schubert (1797-1828)

Der Erlkönig op. 1 D 328 (trascrizione di H. W. Ernst)

30' | Ingresso 5 €**Ore 19.15 | Palazzo Ducale - Galleria degli Specchi**Dora **Schwarzberg** *violino*Nora **Romanoff-Schwarzberg** *viola*Martha **Argerich** *pianoforte*

R. Schumann (1810-1856)

- Märchenbilder per viola e pianoforte op. 113

- 3 kanonische Etüden

30' | Ingresso 15 €**Ore 19.15 | Palazzo Te - Loggia di Davide****Looking Forward****I violoncelli del Mozarteum**Annabel **Hauk**Janka **Porkoláb**Leonardo **Ascione**Giacomo **Cardelli**Tadashi **Forck**Lucas **García Muramoto**Ignacio **García Núñez**Enrico **Mignani**Leonardo **Notarangelo**Leonardo **Petracci****LET'S DANCE 2**

A. Piazzolla (1921-1992)

Milonga en la

E. Villani-Côrtés (1930)

Miniaturas brasileiras

C. Gardel (1890-1935)

Pour una Cabeza

H. Zimmer (1957)

Pirati dei Caraibi

M. Ravel (1875-1937)

Pavane pour une infante défunte

Segue happening con gli artisti**25' | Platea riservata agli under 30**

Ore 20.00 | Palazzo Ducale - Sala dei Fiumi

Fiumi Barocchi

Vox Musica Ensemble

Rachel **Podger** *violino*
 Kinga **Ujszaszy** *violino*
 Rachel **Byrt** *viola*
 George **White** *viola*
 Helen **Verney** *violoncello*
 Toby **Carr** *tiorba*
 Silas **Wollston** *organo*

- H. Biber (1644-1704)
 Sonata 8 da Tam aris quam aulis
- G. B. Buonamente (ca. 1595-1642)
 Sonata 21 con tre violini
- G. Muffat (1653-1704)
 Sonata n. 4 da Armonico Tributo
- M. Uccellini (ca. 1603-1680)
 Sonata 16 a tre violini op. 9
- H. Biber
 Sonata 11 da Tam aris quam aulis

35' | Ingresso 15 €

Ore 20.00 | Palazzo Ducale - Prima Sala di Guastalla

Sincronie

Gemma **Bertagnolli** *soprano*
 Giovanni **Bietti** *pianoforte*

LA SECONDA STAGIONE ALL'INFERNO

- B. Britten (1913-1976)
 Les Illuminations
 Testi da Les Illuminations di A. Rimbaud

30' | Ingresso 15 €

Ore 21.00 | Piazza Leon Battista Alberti

Open

Ensemble MIB

Rossana **Calvi** *oboe*
 Silvia **Dalla Libera** *oboe*
 Andrea **Bressan** *fagotto*
 Dennis **Carli** *fagotto*
 Antonio **Caneve** *clarinetto*
 Corrado **Orlando** *clarinetto*
 Vincenzo **Musone** *corno*
 Loris **Antiga** *corno*

- W. A. Mozart (1756-1791)
 Serenata n. 12 in do minore K 388

28' | Ingresso libero

Ore 21.00 | Palazzo Ducale - Galleria degli Specchi

Focus Mendelssohn

Anush **Nikogosyan** *violino*
 Gregorio **Buti** *violoncello*
 Roberto **Prosseda** e Enrico **Pompili**
pianoforte a quattro mani

- F. Mendelssohn-Bartholdy (1809-1847)
 Sinfonia n. 1 in do minore op. 11*

*Trascrizione dell'autore. Per pianoforte a quattro mani,
 violino e violoncello (ad libitum)

30' | Ingresso 15 €

Ore 22.00 | Piazza Santa Barbara

Focus Mendelssohn / Wunderkammer

Orchestra da Camera di Mantova

Michele **Gamba** *direttore*

- J. Tenney (1936-2006)
 Swell Piece n. 2

- F. Mendelssohn-Bartholdy (1809-1847)
 Sinfonia n. 3 in la minore op. 56 "Scozzese"

50' | Ingresso 15 €

Ore 23.30 | Rotonda San Lorenzo

'Round Midnight

Alexandra **Soumm** *violino*
 Sergey **Malov** *viola*
 Giovanni **Gnocchi** *violoncello*

- J. S. Bach (1685-1750)
 Variazioni Goldberg (trascrizione per trio d'archi)

Dedicato a Pino Molinaro

Elisir della buonanotte offerto da Bar Caravatti

45' | Ingresso 15 €

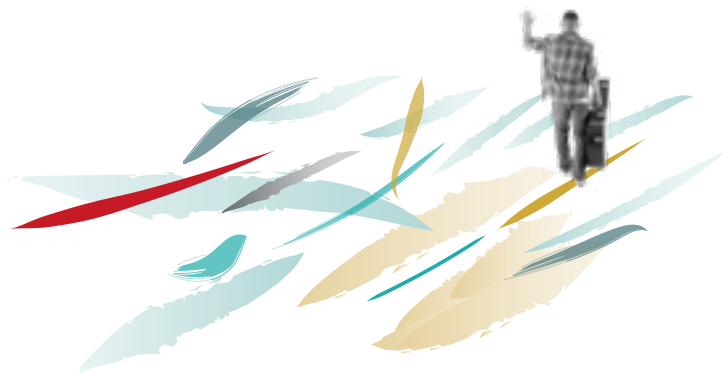

Ore 09.45 | Palazzo Castiglioni - Giardino

Un caffè con... / Open

Giovanni **Bietti** con Nurit **Stark**

L'AFFRATELLAMENTO DEI POPOLI

ATTRAVERSO LA MUSICA (B. BARTÓK)

30' | Ingresso libero

Ore 09.45 | Palazzo Te - Sala Cavalli

Yulia **Berinskaya** *violino*

Valentina **Danelon** *violino*

J. S. Bach (1685-1750)

15 Invenzioni a due voci BWV 772-786

25' | Biglietto museo

Ore 10.00 | Palazzo Ducale - Sala dei Fiumi

Fiumi Barocchi / Looking Forward

Arianna **Radaelli** *clavicembalo*

J. C. Bach (1735-1782)

Sonata in do minore op. 5 n. 6

B. Galuppi (1706-1785)

- Sonata n.1 in fa maggiore da Passatempo al cembalo

- Sonata in sol minore R. A. 1.12.01

W. A. Mozart (1756-1791)

Fantasia in re minore K 397

33' | Biglietto museo

Ore 10.00 | Palazzo Vescovile

Looking Forward / Youth Chamber Music

Contest&Meeting

CONCERTO-INCONTRO TRA I CAMERISTI DI DOMANI

Dettaglio dei gruppi sul sito oficinaocm.com/tramesonore

180' | Ingresso libero

Ore 10.00 | Basilica di Santa Barbara

L'Eco di Monteverdi / Looking Forward

Giulia **Ricci** *organo*

L'ORGANO TRANSALPINO

A. Padovano (1527-1575)

Toccata del Sesto Tono

C. Merulo (1533-1604)

Canzona "La Cortese"

W. Byrd (1540-1623)

Fantasia BK 62

J. J. Froberger (1616-1667)

Ricericare FbWV 409

G. Muffat (1653-1704)

Toccata Quinta

30' | Ingresso libero

Ore 11.00 | Teatro Bibiena

Sulle Tracce dell'Artist in Residence

Irena **Kavčič** *flauto*

Massimiliano **Salmi** *oboe*

Tommaso **Lonquich** *clarinetto*

Andrea **Bressan** *fagotto*

Stefano **Rossi** *corni*

Alexander **Lonquich** *pianoforte*

G. Ligeti (1923-2006)

Sei bagatelle

F. Poulenc (1899-1963)

Sestetto

30' | Ingresso 12 €

Ore 11.00 | Basilica di Santa Barbara

L'Eco di Monteverdi / Looking Forward

Giulia **Ricci** *organo*

VIAGGIO IN EUROPA

J. Titelouze (1562-1633)

Ave Maris Stella

A. Aiolli (Inizio sec. XVI-1580)

"Nasce la pena mia" da Intavolatura

di M. Alamanno Aiolli

A. van Rossem (1957)

Oneliner

M. R. Coelho (1555-1635)

Primeira Susana glosada a 4 sobre a de 5

J. Cabanilles (1644-1712)

Pasacalles de primer tono

30' | Ingresso libero

Ore 11.15 | Palazzo Te - Sala Cavalli**Vox Musica Vocal Ensemble**Bethany **Seymour** *soprano*Margaret **Lingus** *soprano*Alice **Beverley** *soprano*Katharine **Verney** *soprano*Lorna **Perry** *alto*Chris **Mitchell** *controtenore*William **Wright** *tenore*Adam **Berman** *tenore*Keith **Parker** *tenore*Frederick **Long** *basso*Basil **McDonald** *basso*Simon **Littlewood** *basso*Rachel **Podger** *violino*Kinga **Ujszaszy** *violino*Rachel **Byrt** *viola*George **White** *viola*Helen **Verney** *violoncello*Toby **Carr** *tiorba*Silas **Wollston** *organo*Michael **Berman** *direttore*

H. I. F. Biber (1644-1704)

Ne cedite mentes

C. Monteverdi (1567-1643)

Hor che'l ciel e la terra

H. I. F. Biber

Sonata 11 from Tam aris quam aulis

C. Monteverdi

Lamento della Ninfa

H. I. F. Biber

Dixit Dominus

30' | Biglietto museo**Ore 11.30 | Palazzo Ducale - Galleria degli Specchi**Jennifer **Stumm** *viola*Herbert **Schuch** *pianoforte*

J. Brahms (1833-1897)

Sonata in fa minore op. 120 n. 1

25' | Biglietto museo**Ore 11.45 | Palazzo Te - Giardino Segreto****Secret Sound / Looking Forward**Suyeon **Kang** *violino*

M. Weinberg (1919-1996)

Sonata n. 3 op. 126

25' | Ingresso 12 €**Ore 12.00 | Rotonda di San Lorenzo****Solo alla Rotonda**Barnabás **Kelemen** *violino*

J. S. Bach (1685-1750)

Partita n. 2 in re minore BWV 1004

28' | Ingresso 5 €**Ore 12.30 | Palazzo Ducale - Prima Sala di Guastalla****Sincronie**Gabriele **Mirabassi** *clarinetto*Andrea **Lucchesini** *pianoforte*

C. Guastavino (1912-2000)

Sonata per clarinetto e pianoforte

C. Jobim (1927-1994)

Songs

35' | Biglietto museo**Ore 12.45 | Palazzo Te - Sala Cavalli****Focus Mendelssohn / Looking Forward****Trio Hermes**Ginevra **Bassetti** *violino*Francesca **Giglio** *violoncello*Marianna **Pulsoni** *pianoforte*

Fanny Mendelssohn (1805-1847)

Trio in re minore op. 11

In collaborazione con Accademia Nazionale

di Santa Cecilia - Alta Formazione

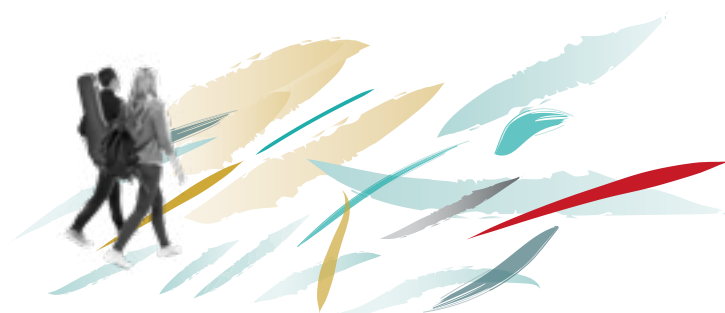
27' | Biglietto museo

Ore 13.00 | Palazzo d'Arco - Sala degli Antenati**Casa Mozart****QuartettOC Mantova**

Luca **Braga** *violino*
 Pierantonio **Cazzulani** *violino*
 Klaus **Manfrini** *viola*
 Paolo **Perucchetti** *violoncello*

W. A. Mozart (1756-1791)

Quartetto in re maggiore K 499 "Hoffmeister"

29' | Ingresso 10 €

Ore 14.15 | Palazzo Ducale - Galleria degli Specchi

Barnabás **Kelemen** *violino*
 Katalin **Kokas** *violino*

B. Bartók (1881-1945)

Duetti Sz 98 (selezione)

30' | Biglietto museo

Ore 14.15 | Palazzo Te - Sala Cavalli

Roland **Greutter** *violino*
 Herbert **Schuch** *pianoforte*

F. Schubert (1797-1828)

- Sonata n. 4 in la maggiore op. 162 D 574
 - Sonata n. 2 in la minore op. 137 n. 2 D 385
 (primo movimento)

30' | Biglietto museo

Ore 14.30 | Palazzo Castiglioni - Giardino**Un caffè con... / Open**

Carla **Moreni** e Giuseppe **Clericetti**

CONVERSAZIONE SUL VESPRO DI MONTEVERDI

Con la partecipazione di Walter **Testolin**

30' | Ingresso libero

Collegato al concerto delle ore 19
 in Basilica Santa Barbara

Ore 14.45 | Galleria Corraini**Wunderkammer**

Ilaria **Baldaccini** *pianoforte*

M. Andre (1964)

lv 1 per pianoforte

30' | Ingresso libero

Ore 15.00 | Teatro Bibiena

Dora **Schwarzberg** *violino*

Lucy **Hall** *violino*

Nora **Romanoff-Schwarzberg** *viola*

Giovanni **Gnocchi** *violoncello*

Martha **Argerich** *pianoforte*

R. Schumann

Quintetto in mi bemolle maggiore op. 44

30' | Ingresso 12 €

Ore 15.00 | Palazzo Vescovile - Salone degli Arazzi**Looking Forward / Masterclass****MASTERCLASS CON ALFRED BRENDEL****Ineo Quartet**

Nadia **Kalmykova** *violino*

Ljuba **Kalmykova** *violino*

Yan **Lok Hoi** *viola*

Constantin Paul **Siepermann** *violoncello*

L. van Beethoven (1770-1827)

Quartetto n. 1 in fa maggiore op. 18

90' | Ingresso libero

Ore 15.30 | Palazzo Ducale - Prima Sala di Guastalla**Sincronie**

Alessandro **Zignani** *voce*

Marco **Tezza** *pianoforte*

INTIMATE LETTERS

L. Janáček (1854-1928)

- In the Mists

- Sonata I.X.1905

Testo di A. Zignani

40' | Biglietto museo

Ore 16.00 | Palazzo Te - Sala Cavalli**Wunderkammer****Opificio Sonoro**

Claudia **Giottoli** *flauto*

Andrea **Biagini** *flauto*

Raffaella **Palumbo** *clarinetto basso*

Sara **Mazzarotto** *violino*

Francesco **Palmieri** *chitarra elettrica*

Samuele **Telari** *accordion*

Marco **Momi** *direttore*

- Y. Maresz (1966)
Circumambulation per flauto solo
- S. Sciarrino (1947)
Esplorazione del bianco II per flauto, clarinetto basso,
chitarra e violino
- F. Bedrossian (1971)
Innersonic per accordion e chitarra elettrica

30' | **Biglietto museo**

Ore 16.30 | Palazzo Agnelli Sessi

Hausmusik

Il concerto di Apollo Ensemble

Michele **Fracasso** *tenore*
Matteo **Saccà** *violino*
Andrea **Benucci** *tiorba e chitarra barocca*
Francesca **Lorenzetti** *viola da gamba*

COSÌ, AMOR, MI FAI LANGUIR

- G. G. Kapsberger (1580-1651)
"Avrilla mia" dal Libro Terzo di Villanelle
a 1. 2. et 3. voci
- T. Merula (1595-1665)
"Folle è ben che si crede" da Curtio Precipitato
et altri Capricij
- G. G. Kapsberger
Toccata terza da Primo libro di intavolatura
di chitarrone
- G. B. Fontana (1589-1630)
Sonata seconda a violino solo
- C. Monteverdi (1567-1643)
- "Si dolce'l tormento"
dal Quarto Scherzo delle ariose vaghezze
- "Rosa del ciel" da Orfeo, favola in musica SV 318
- R. Tagore (1861-1941)
La fata sposa (poesia d'amore)
- B. Strozzi (1619-1677)
"Che si può fare" da Arie op. 8
- A. Stradella (1643-1682)
Chi mi disse che amor dà tormento. Arie, duetti,
terzetti da camera
- A. Falconieri (1586-1656)
"E vivere e morire" dal Libro primo di Villanelle
a 1, 2 et 3 voci

32' | **Ingresso 10 €**

Ore 16.45 | Palazzo Te - Giardino Segreto

Secret Sound / Looking Forward

- Pablo **Barragán** *clarinetto*
- A. Hillborg (1954)
Peacock Tales
- G. Miluccio (1922-1999)
Rapsodia
- J. Widmann (1973)
Fantasia
- L. Berio (1925-2003)
Lied per clarinetto solo
- J. Vajda (1949)
Lightshadows-Trembling

30' | **Ingresso 12 €**

Ore 17.00 | Basilica di Santa Barbara

L'Eco di Monteverdi

Vox Musica Vocal Ensemble

- Bethany **Seymour** *soprano*
Margaret **Lingus** *soprano*
Alice **Beverley** *soprano*
Katharine **Verney** *soprano*
Lorna **Perry** *alto*
Chris **Mitchell** *controtenore*
William **Wright** *tenore*
Adam **Berman** *tenore*
Keith **Parker** *tenore*
Frederick **Long** *basso*
Basil **McDonald** *basso*
Simon **Littlewood** *basso*
- Rachel **Podger** *violino*
Kinga **Ujszaszy** *violino*
Rachel **Byrt** *viola*
George **White** *viola*
Helen **Verney** *violoncello*
Toby **Carr** *tiorba*
Silas **Wollston** *organo*
- Michael **Berman** *direttore*
- C. Monteverdi (1567-1643)
Magnificat a 8
- J. M. Bach (1648-1694)
Auf last uns den Herren loben
- G. B. Buonamente (ca. 1595-1642)
Sonata n. 21 con tre violini

J. C. Bach (1735-1782)

Fürchte dich nicht

C. Monteverdi

Dixit Dominus

37' | Ingresso libero

Ore 17.00 | Palazzo Ducale - Sala dei Fiumi

Fiumi Barocchi

André **Lislevand** *viola da gamba*

Alberto **Rasi** *viola da gamba*

F. Couperin (1668-1733)

Treizième Concert da Les Goûts Réunis

Monsieur de Sainte Colombe (ca. 1640-ca. 1690)

- Tombeau le Regrets

- Quarillon, le pleurs

- Joye des Elizées

- Les Elizées

M. Marais (1656-1728)

Les Folies d'Espagne

30' | Biglietto museo

Ore 17.30 | Palazzo Vescovile - Salone degli Arazzi

Marco **Rizzi** *violino*

Andrea **Lucchesini** *pianoforte*

R. Schumann (1810-1856)

Sonata n. 2 in re minore "Grosse Sonate" op. 121

30' | Ingresso 10 €

Ore 17.30 | Teatro Bibiena

Michele **Campanella** *pianoforte*

Quartetto Indaco

Eleonora **Matsuno** *violino*

Ida **Di Vita** *violino*

Jamiang **Santi** *viola*

Cosimo **Carovani** *violoncello*

G. Martucci (1856-1909)

Quintetto in do maggiore op. 45

35' | Ingresso 12 €

Ore 17.45 | Palazzo Te - Sala Cavalli

Focus Mendelssohn / Looking Forward

Trio Hermes

Ginevra **Bassetti** *violino*

Francesca **Giglio** *violoncello*

Marianna **Pulsoni** *pianoforte*

Fanny Mendelssohn (1805-1847)

Trio in re minore op. 11

In collaborazione con Accademia Nazionale

di Santa Cecilia - Alta Formazione

27' | Biglietto museo

Ore 18.00 | Palazzo d'Arco - Sala degli Antenati

Casa Mozart

Andrea **Bressan** *fagotto*

Grazia **Serradimigni** *violino*

Laura **Riccardi** *viola*

Giacomo **Grava** *violoncello*

W. A. Mozart (1756-1791)

Sonata in si bemolle per fagotto e violoncello K292

J. Fiala (1748-1816)

Quartetto in mi bemolle maggiore

25' | Ingresso 10 €

Ore 18.15 | Galleria Corraini

Gemma **Bertagnolli** *soprano*

Alessandro **Stella** *pianoforte*

CANTO LATINO

C. Guastavino (1912-2000)

- Se equivocó la paloma

- La rosa y el sauce

- ¡Que linda la madreseña!

- Elegía para un gorrión

- Aromito, flor de tusca

X. Montsalvatge (1912-2002)

- Cinco Canciones negras

- Cuba dentro de un piano

- Punto de Habanera

- Chévere

- Canción de cuna para dormir a un negrito

- Canto Negro

30' | Ingresso 7 €

Ore 18.15 | Palazzo Ducale - Galleria degli SpecchiAnush **Nikogosyan** *violino*Alexandra **Soumm** *violino***MidtVest Ensemble**Sanna **Ripatti** *viola*Jonathan **Slaatto** *violoncello*Tommaso **Lonquich** *clarinetto*Martin **Qvist Hansen** *pianoforte*

S. Prokofiev (1891-1953)

Overture su temi ebraici op. 34

W. A. Mozart (1756-1791)

Quartetto n. 1 in sol minore K 478

35' | Biglietto museo**Ore 19.00 | Basilica di Santa Barbara****L'Eco di Monteverdi****RossoPorpora** *ensemble vocale-strumentale***De labyrintho** *ensemble vocale***La Pifarescha** *alta cappella***More Antiquo** *schola gregoriana*Walter **Testolin** *direttore***IL VESPRO DELLA BEATA VERGINE**

C. Monteverdi (1567-1643)

Vespro della Beata Vergine SV 206

90' | Ingresso 15 €**Ore 19.00 | Corte Beccaguti Cavriani****Hausmusik / Looking Forward****I violoncelli del Mozarteum**Annabel **Hauk**Janka **Porkoláb**Leonardo **Ascione**Giacomo **Cardelli**Tadashi **Forck**Lucas **García Muramoto**Ignacio **García Núñez**Enrico **Mignani**Leonardo **Notarangelo**Leonardo **Petracci**Giovanni **Gnocchi** *direttore*

S. Gubaidulina (1931)

Dieci Preludi per violoncello solo

P. Boulez (1925-2016)

Messagesquise per violoncello solo e 6 violoncelli

30' | Ingresso 10 €**Ore 19.00 | Rotonda di San Lorenzo****Solo alla Rotonda**Rachel **Podger** *violino*

J. S. Bach (1685-1750)

- Partita in la minore BWV 1013

- Ciaccona dalla Partita n. 2 in re minore BWV 1004

30' | Ingresso 5 €**Ore 19.15 | Palazzo Te - Loggia di Davide****Looking Forward****Quartetto OCM Academy***Filippo **Pedrotti** *violino*Filippo **Ghidoni** *violino*Angelica **Cristofari** *viola*Stefano **Beltrami** *violoncello***LET'S DANCE 3**

D. Šostakovič (1906-1975)

Quartetto n. 8 in do minore op. 110

* Vincitori del bando OCM Academy 2022

Segue happening con gli artisti**30' | Platea riservata agli under 30****Ore 19.30 | Palazzo Castiglioni - Giardino****Open Trios**Giovanni **Bietti** *tastiera e voce*Pasquale **Laino** *saxofono*Luca **Caponi** *percussioni***ACCORDI SAPORITI - Parte II**

Degustazione di musica e vino

40' | Ingresso 12 €**Ore 20.00 | Palazzo Ducale - Galleria degli Specchi**Suyeon **Kang** *violino*Nathan **Amaral** *violino*Jennifer **Stumm** *viola*Aline **Saniter** *viola*Bartholomew **LaFollette** *violoncello*Giovanni **Gnocchi** *violoncello*

P. I. Čajkovskij (1840-1893)

Sestetto in re minore op. 70 "Souvenir de Florence"

36' | Ingresso 15 €

Ore 21.00 | Palazzo Ducale - Sala dei Fiumi**Fiumi Barocchi****Ensemble Zefiro**

Carlotta **Colombo** *soprano*
 Alfredo **Bernardini** *corno inglese*
 Alberto **Grazzi** *fagotto*
 Arianna **Radaelli** *clavicembalo*

F. Mancini (1672-1737)
 "Quanto dolce è quell'ardore". Cantata

G. B. Platti (1697-1763)
 Trio in do minore

G. F. Händel (1685-1759)
 "Mi palpita il cor". Cantata
 per soprano, oboe e basso continuo

30' | Ingresso 15 €

Ore 21.00 | Palazzo Ducale - Prima Sala di Guastalla**Sincronie**

Sandro **Cappelletto** *voce*
 Silvia **Chiesa** *violoncello*
 Maurizio **Baglini** *pianoforte*

IL POETA E L'ABISSO

Schumann, gli ultimi anni

R. Schumann (1810-1856)
 - 3 Fantasiestuecke op. 73
 per violoncello e pianoforte
 - Fünf Stuecke in Volkston op. 102

Testo di S. Cappelletto

30' | Ingresso 15 €

Ore 21.30 e ore 22.10 | Piazza Leon Battista Alberti**Open**

Aljaž **Beguš** *clarinetto*
 Luka **Poljanec** *vibrafono*
 Nejc **Poljanec** *accordeon*
 Jon **Poljanec** *contrabbasso*
 Andraž **Poljanec** *percussioni*

LET'S SWING!

Canzoni dal mondo

35' | Ingresso libero

Ore 22.15 | Piazza Santa Barbara

Nicolas **Altstaedt** *violoncello e direzione*

Orchestra da Camera di Mantova

D. Šostakovič (1906-1975)

Concerto n. 1 in mi bemolle maggiore op. 107

30' | Ingresso 15 €

Ore 23.30 | Rotonda di San Lorenzo**'Round Midnight / Focus Mendelssohn**

Karin **Selva** *soprano*

Anna **Simboli** *soprano*

Alessandra **Ammara** e Roberto **Prosseda**
pianoforte a quattro mani

Coro da Camera Ricercare Ensemble

Romano **Adami** *direttore del coro*

F. Mendelssohn-Bartholdy (1809-1847)

Sogno di una notte di mezz'estate op. 61

Elisir della Buonanotte offerto da Bar Caravatti

33' | Ingresso 15 €



Ore 09.45 | Palazzo Castiglioni - Giardino**Un caffè con... / Open**Stefano **Biguzzi** e Alessandro **Zignani****VENT'ANNI DI UN LIBRO,
CENT'ANNI DI UN VENTENNIO**L'orchestra del duce. Mussolini,
la musica e il mito del capo (UTET, 2003)**30' | Ingresso libero****Ore 09.45 | Palazzo Te - Sala dei Cavalli****Looking Forward****Quartetto OCM Academy***Filippo **Ghidoni** *violino*Filippo **Pedrotti** *violino*Angelica **Cristofari** *viola*Stefano **Beltrami** *violoncello*

F. J. Haydn (1732-1809)

Quartetto in si bemolle maggiore "Sonnenaufgang"
(L'aurora) op. 76 n. 4 Hob.III:78

* Vincitori del bando OCM Academy 2022

35' | Biglietto museo**Ore 10.00 | Basilica di Santa Barbara****L'Eco di Monteverdi**Carlo **Benatti** *organo***...ORGANISTA SÌ RARO...**

Toccate per organo

G. Frescobaldi (1583-1643)

Toccate V, VI, VII, IX, X e XI dal Libro Primo

35' | Ingresso libero**Ore 10.00 | Palazzo Ducale - Sala dei Fiumi****Fiumi Barocchi****Quartetto Vanvitelli**Gian Andrea **Guerra** *violino*Nicola **Brovelli** *violoncello*Mauro **Pinciaroli** *arciliuto*Luigi **Accardo** *clavicembalo*

D. Scarlatti (1685-1757)

Sonata in Sol maggiore K 91

M. Mascitti (1664-1760)

Sonata in La minore Op. 9 n. 6

G. Agus (1722-1798)

Sonata in Sol maggiore Op. I n. 4

30' | Biglietto museo**Ore 10.45 | Palazzo Vescovile - Salone degli Arazzi**Maurizio **Baglini** *pianoforte*

L. van Beethoven (1770-1827)

Sinfonia n. 6 in fa maggiore op. 68 "Pastorale"

Versione per pianoforte solo di F. Liszt (1811-1886)

40' | Ingresso 10 €**Ore 11.00 | Teatro Bibiena****Sulle Tracce dell'Artist in Residence**Barnabás **Kelemen** *violino*Nicolas **Altstaedt** *violoncello*Alexander **Lonquich** *pianoforte*

J. Brahms (1833-1897)

Trio n. 2 in do maggiore op. 87

35' | Ingresso 12 €**Ore 11.15 | Palazzo Te - Sala dei Cavalli****Looking Forward / Focus Mendelssohn****Svet Quartet**Giacchino **Visaggi** *violino*Nicolò **Costantino** *viola*Georgia **Morse** *violoncello*Mojca **Pregeljc** *pianoforte*

F. Mendelssohn-Bartholdy (1809-1847)

Quartetto n. 2 in la minore op. 13

In collaborazione con Accademia Nazionale
di Santa Cecilia - Alta Formazione**35' | Biglietto museo****Ore 11.30 | Palazzo Ducale - Galleria degli Specchi****Looking Forward****Quartetto Felix**Marina **Pellegrino** *violino*Vincenzo **Meriani** *violino*Francesco **Venga** *viola*Matteo **Parisi** *violoncello*

G. Mahler (1860-1911)

Quartetsatz in la minore

J. Turina (1882-1949)

Quartetto in la minore op. 67

32' | Biglietto museo

Ore 11.30 | Palazzo Cantoni Marca**Hausmusik**Francesca **Turcato** *viola*Cosimo **Carovani** *violoncello*

C. Carovani (1991)

Intimate diary

W. Lutosławski (1913-1994)

Bucolics

L. Boccherini (1743-1805)

Duetto in do Minore

P. Hindemith (1895-1963)

Duetto

R. Clarke (1886-1979)

Two pieces

35' | Ingresso 10 €**Ore 11.45 | Palazzo Te - Giardino Segreto****Secret Sound**Irena **Kavčič** *flauto*Tommaso **Lonquich** *clarinetto*

C. P. E. Bach (1714-1788)

Sonata per flauto solo Wq. 132

I. Stravinskij (1882-1971)

Tre pezzi per clarinetto solo

G. P. Telemann (1681-1767)

Duo per flauto e clarinetto TVW 40:101

28' | Ingresso 12 €**Ore 12.00 | Basilica di Santa Barbara****L'Eco di Monteverdi / Looking Forward**Nicola **Dolci** *organo***TRA ALLIEVI E MAESTRI**

L'Italia nel mondo

A. Gabrieli (1533-1585)

- Toccata del Sesto Tono

- Ricericare Arioso del Sesto Tono

H. L. Hassler (1564-1612)

Canzona IV

G. Gabrieli (1557-1612)

- Canzon detta "La Spiritata"

dall'intavolatura Il Transilvano di G. Diruta

J. J. Froberger (1616-1667)

- Toccata Sexta "da suonarsi alla levatione"

- Fantasia IV sopra "Sol La Re"

G. Frescobaldi (1583-1643)

Capriccio sopra l'Aria di Ruggiero

dal primo libro di Capricci

35' | Ingresso libero**Ore 12.00 | Rotonda San Lorenzo****Solo alla Rotonda**Danusha **Waskiewicz** *viola*

J. S. Bach (1685-1750)

Sonata n. 1 in sol minore BWV 1001

20' | Ingresso 5 €**Ore 12.30 | Palazzo Ducale - Prima Sala di Guastalla****Wunderkammer / Sincronie**Raffaella **Ronchi** *pianoforte*Rossella **Calella** *informatica musicale e video art***MAKROKOSMOS II**

G. Crumb (1929-2022)

8 quadri da Makrokosmos II - con video-proiezioni

30' | Biglietto museo**Ore 12.45 | Palazzo Te - Sala dei Cavalli**Suyeon **Kang** *violino*Martin Qvist **Hansen** *pianoforte*

F. Schubert (1797- 1828)

Sonatina in la minore op. 137 n. 2

E. W. Korngold (1897-1957)

Suite da Much Ado about Nothing op. 11

35' | Biglietto museo**Ore 13.00 | Palazzo d'Arco - Sala degli Antenati****Casa Mozart**Andrea **Bressan** *fagotto*Alberto **Grazzi** *fagotto***ZITTI ZITTI**

Arie d'opera per due fagotti

G. Rossini (1792-1868)

Arie dal Barbiere di Siviglia

W. A. Mozart (1756-1791)

Arie da Don Giovanni, Nozze di Figaro e Flauto Magico

30' | Ingresso 10 €

Ore 14.00 | Palazzo Vescovile - Salone degli Arazzi**Sulle Tracce dell'Artist in Residence**

Barnabás **Kelemen** *violino*
 Lawrence **Power** *viola*
 Nicolas **Altstaedt** *violoncello*
 Alexander **Lonquich** *pianoforte*

R. Schumann (1810-1856)
 Quartetto in mi bemolle maggiore op. 47

30' | Ingresso 10 €

Ore 14.15 | Palazzo Ducale - Sala dei Fiumi**Fiumi Barocchi****Il concerto di Apollo**

Michele **Fracasso** *tenore*
 Matteo **Saccà** *violino barocco*
 Francesca **Lorenzetti** *viola da gamba*
 Andrea **Benucci** *tiorba e chitarra barocca*
 Dimitri **Betti** *clavicembalo*

T. Merula (1595-1665)
 "Folle è ben che si crede", Curtio Precipitato
 et altri Capricij

A. Stradella (1643-1682)
 "Così amor mi fai languir." Arie, duetti e terzetti

Anonimo
 Sonatina per viola da gamba e basso continuo

G. F. Sances (1600-1679)
 "Usurpator tiranno" da Cantade, libro secondo

C. Monteverdi (1567-1643)
 "Vi ricorda o boschi ombrosi" da Orfeo SV 318

D. Castello (1602-1631)
 Sonate concertate in stil moderno,
 sonata seconda a soprano solo

C. Monteverdi (1567-1643)
 "Si dolce' l tormento" da Quarto Scherzo
 delle ariose vaghezze

A. Falconieri (1586-1656)
 "E vivere e morire" da Libro primo di Villanelle
 a 1, 2 et 3 voci

35' | Biglietto museo

Ore 14.15 | Palazzo Te - Sala dei Cavalli**Focus Mendelssohn / Looking Forward****Svet Quartet**

Gioacchino **Visaggi** *violino*
 Nicolò **Costantino** *viola*
 Georgia **Morse** *violoncello*
 Mojca **Pregeljc** *pianoforte*

F. Mendelssohn (1809-1847)
 Quartetto n. 2 in la minore op. 13

In collaborazione con Accademia Nazionale
 di Santa Cecilia - Alta Formazione

35' | Biglietto museo

Ore 14.30 | Palazzo Castiglioni - Giardino**Un caffè con... / Open**

Sandro **Cappelletto** con **Quartetto Indaco**

L'ARTE, SOLTANTO LEI MI HA TRATTENUTO

Il Testamento di Heiligenstadt e i Quaderni
 di conversazione di L. van Beethoven (Einaudi, 2022)

L. van Beethoven (1770-1827)
 "Cavatina" dal Quartetto per archi n. 13
 in si bemolle maggiore op. 130

30' | Ingresso libero

Ore 14.45 | Galleria Corraini**Focus Mendelssohn**

Stefano **Guarino** *violoncello e pianoforte*

G. Crumb (1929-2022)
 Sonata per violoncello solo

C. Debussy (1862-1918)
 Dai Préludes 2ème Livre per pianoforte solo:

- La puerta del vino
- Les fées sont d'exquises danseuses / Ondine /
Les tierces alternées

E. Mainardi (1897-1976)
 Studio romantico e Berceuse per Grittli e Donna
 (mentre Piero russa e sogna) per violoncello solo

F. Mendelssohn-Bartoldy (1809-1847)
 Rondo Capriccioso op. 14 per pianoforte solo

35' | Ingresso 7 €

Ore 15.00 | Basilica di Santa Barbara
L'Eco di Monteverdi / Looking Forward

Nicola **Dolci** organo

SECONDA PRATTICA

I Monteverdi dell'organo

G. Frescobaldi (1583-1643)

- Toccata Sesta sopra i pedali per l'organo, e senza
- Toccata Ottava di durezza e ligature dal Secondo libro di toccate:
- Capriccio Terzo sopra "il Cucho" dal primo libro di Capricci

A. Mayone (ca. 1565-1627)

Toccata quinta da Diversi capricci per sonare, Libro I

T. Merula (1590-1665)

- Canzon "La marca"
- Capriccio Cromatico

M. Rossi (1602-1656)

Toccata Settima

35' | Ingresso libero

Ore 15.30 | Teatro Bibiena

Pablo **Barragán** clarinetto

Silvia **Chiesa** violoncello

Maurizio **Baglini** pianoforte

J. Brahms (1833-1897)

Trio in la minore op. 114

30' | Ingresso 12 €

Ore 15.30 | Palazzo Ducale - Prima Sala di Guastalla
Sincronie

Paolo **Varone** voce recitante

Ilaria **Baldaccini** pianoforte

DENTRO L'OPERA, OLTRE LA MUSICA

G. Giani Luporini (1936-2022)

Nove Mantram

S. Bussotti (1931-2021)

Novelletta

G. Cardini (1940-2022)

Via del Fico, Firenze. Una piccola strada disadorna, silenziosa, quasi immota, arida e bella

Testi di G. Morelli, M. Lenzi e I. Baldaccini

30' | Biglietto museo

Ore 16.00 | Palazzo Te - Sala dei Cavalli

Stefano **Biguzzi** violino

Paolo **Perucchetti** violoncello

Gerardo **Chimini** pianoforte

L. van Beethoven (1770-1827)

Trio in re maggiore op. 70 n. 1 "Degli spettri"

30' | Biglietto museo

Ore 16.15 | Palazzo Ducale - Sala dei Fiumi
Wunderkammer

MDI Ensemble

Sonia **Formenti** piccolo

Paolo **Casiraghi** clarinetto

Corinna **Canzian** violino

Elia Leon **Mariani** violino

Paolo **Fumagalli** viola

Giorgio **Casati** violoncello

Fabio **Nieder** uomo che dorme

Luca **Valli** live electronics

F. Nieder (1957)

- 27 Haidenburger Vogellaute per ottavino ed elettronica
- Traumvogelchromatik per clarinetto, quartetto d'archi, un uomo che dorme, un piccolo cane ed elettronica

30' | Biglietto museo

Ore 16.15 | Palazzo Vescovile - Salone degli Arazzi

Alexandra **Soumm** violino

MidtVest Ensemble

Sanna **Ripatti** viola

Jonathan **Slaatto** violoncello

Martin Qvist **Hansen** pianoforte

J. Brahms (1833-1897)

Quartetto n. 1 in sol minore op. 25

40' | Ingresso 10 €



Ore 17.00 | Basilica di Santa Barbara**L'Eco di Monteverdi**Thomas **Busch** *baritono*Erica **Barzoni** *violino*Carlo **Benatti** *organo*

G. A. Rossetti (?-1725)

Ad festa, fideles per baritono e organo

H. I. F. von Biber (1644-1704)

Sonata del Rosario n. 1 "L'Annunciazione"
per violino e organo

A. Campra (1660-1744)

Mottetto "Exaltabo Te" per baritono e organo

N. Bruhns (1665-1697)

Cantata "Mein Herz ist bereit"
per baritono, violino, organoIn collaborazione con Conservatorio di Musica
di Mantova "L. Campiani"**35' | Ingresso libero****Ore 17.00 | Palazzo Ducale - Galleria degli Specchi****Quartetto Indaco**Eleonora **Matsuno** *violino*Ida **Di Vita** *violino*Jamiang **Santi** *viola*Cosimo **Carovani** *violoncello*

J. Brahms (1833-1897)

Quartetto in la minore op. 51 n. 2

35' | Biglietto museo**Ore 17.30 | Teatro Bibiena**Gabriele **Mirabassi** *clarinetto*Giovanni **Gnocchi** *violoncello*Andrea **Lucchesini** *pianoforte*

R. Schumann (1810-1856)

Sei studi canonici (revisione Kirchner)

N. Rota (1911-1979)

Trio

35' | Ingresso 12 €**Ore 17.45 | Palazzo Te – Sala dei Cavalli****Looking Forward****Quartetto Felix**Vincenzo **Meriani** *violino*Francesco **Venga** *viola*Matteo **Parisi** *violoncello*Marina **Pellegrino** *pianoforte*

G. Fauré (1845-1924)

Quartetto n. 1 in do minore op. 15

30' | Biglietto museo**Ore 18.15 | Palazzo Ducale - Sala dei Fiumi****Quartetto Prometeo**Giulio **Rovighi** *violino*Aldo **Campagnari** *violino*Danusha **Waskiewicz** *viola*Francesco **Dillon** *violoncello*

D. Šostakovič (1906-1975)

Quartetto n. 8 in do minore op. 110

35' | Ingresso 10 €**CONCERTO FINALE****Ore 21.30 | Piazza Santa Barbara****Sulle Tracce dell'Artist in Residence**Alexander **Lonquich** *pianoforte e direzione***Orchestra da Camera di Mantova**

W. A. Mozart (1756-1791)

- Le nozze di Figaro K 492. Ouverture

- Concerto n. 25 in do maggiore K 503

30' | Ingresso 18 €